

MANTENHA A CALMA

1

Não faça nenhum alvoroço - tanto para a serpente não se sentir ameaçada e tentar se defender, como para não gerar pânico nas pessoas ao redor

As serpentes têm tanto medo de nós quanto nós temos delas. Em caso de um encontro a tendência é que elas fujam ou se mantenham imóveis tentando se camuflar no ambiente.

2

3

EM HIPÓTESE ALGUMA TENTE CAPTURAR O ANIMAL

É extremamente importante ensinar às crianças que chamem um adulto ao avistarem uma serpente e não permita que animais domésticos se aproximem, uma vez que podem tentar capturá-la.

4

5

Afasto-se, isole o local e entre em contato com as autoridades ambientais competentes para a captura do animal.



PRESERVE A FAUNA SILVESTRE

Praticar ato de abuso ou maus-tratos, ou ferir, ou mutilar animais silvestres, domésticos ou domesticados, nativos ou exóticos, ainda que por negligência, é **CRIME** (Lei nº 9.605/1998).



E AGORA? TEM UMA COBRA NA MINHA CASA!



PREFEITURA DE
**SANTANA
DE PARNAÍBA**

Com a chegada do calor, as serpentes saem em busca de comida e parceiros para reprodução. Além disso, as chuvas frequentes tornam o solo encharcado, levando as espécies entocadas, como a jararaca, a procurarem lugares mais secos para se abrigarem.

POR QUE ELAS APARECEM NA MINHA CASA?

As serpentes são atraídas pelos "4 As": Acesso, Abrigo, Alimento e Água.

Como a maior parte das serpentes se alimenta de roedores, o acúmulo de lixo pode atraí-las. Então observe de que forma você e a comunidade estão descartando seus resíduos.

A disposição incorreta de material de construção, vasos, madeiras, garrafas e outros objetos possibilitam abrigo fácil e uma boa limpeza e organização podem ajudar.



Jararaca
(*Bothrops jararaca*)

Se por acaso encontrar uma serpente em trilha, apenas se afaste cuidadosamente do animal, contornando o mesmo ou retornando pelo caminho que veio.

Informe aos responsáveis pela manutenção da trilha o avistamento do animal, para que eles possam tomar as providências necessárias e, se encontrar outros trilheiros pelo caminho, avise do animal encontrado.

Medidas individuais de proteção não podem ser esquecidas: ao andar em áreas silvestres use calçados fechados e preferencialmente botas de cano alto.

E SE ACONTECER UM ACIDENTE E ALGUÉM FOR PICADO?

A picada deve ser lavada com água e sabão. Não se deve fazer o uso de torniquetes ou passar substâncias no local da picada.

O único tratamento para o envenenamento por serpente é feito com soro antiofídico, que é específico para cada tipo (gênero) de serpente e encontrado em poucos hospitais.

Leve de imediato a pessoa acidentada ao pronto-socorro mais próximo que, havendo necessidade, a unidade de saúde leva o paciente de ambulância ao centro médico que possua o soro ou o soro é levado ao hospital.



AFINAL, CHAMA COBRA OU SERPENTE?

Escamosas, sem patas e de sangue frio. Essas são as características mais marcantes das serpentes.

São répteis carnívoros, que se utilizam da peçonha (injeção de seu veneno por meio de um dente) ou constrição (se enrolar no corpo da presa) para caçar. O termo cobra é usado somente para najas, que são espécies encontradas apenas na Ásia e na África.

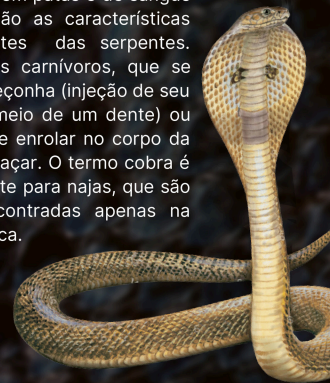

Naja indiana
(*Naja naja*)

ELAS SÃO IMPORTANTES OU SÓ DÃO MEDO?

As serpentes se alimentam de roedores, anfíbios e lagartos. Assim com servem de alimento para corujas, gaviões e pequenos mamíferos. Matar serpentes gera um desequilíbrio ambiental que traz consequências para nós mesmos, como uma maior quantidade de roedores rondando nossas casas.

Além disso, a partir do veneno das serpentes já foram isoladas substâncias que hoje são usadas pela indústria farmacêutica na produção de remédios contra pressão alta, diabetes e na fabricação de colas cirúrgicas.



MANTENHA A CALMA

1

Não faça nenhum alvoroço - tanto para a serpente não se sentir ameaçada e tentar se defender, como para não gerar pânico nas pessoas ao redor

As serpentes têm tanto medo de nós quanto nós temos delas. Em caso de um encontro a tendência é que elas fujam ou se mantenham imóveis tentando se camuflar no ambiente.

2

3

EM HIPÓTESE ALGUMA TENTE
CAPTURAR O ANIMAL

É extremamente importante ensinar às crianças que chamem um adulto ao avistarem uma serpente e não permita que animais domésticos se aproximem, uma vez que podem tentar capturá-la.

4

5

Afasto-se, isole o local e entre em contato com as autoridades ambientais competentes para a captura do animal.



PRESERVE A FAUNA SILVESTRE

Praticar ato de abuso ou maus-tratos, ou ferir, ou mutilar animais silvestres, domésticos ou domesticados, nativos ou exóticos, ainda que por negligência, é **CRIME** (Lei nº 9.605/1998).



E AGORA? TEM UMA COBRA NA MINHA CASA!



PREFEITURA DE
**SANTANA
DE PARNAÍBA**