

PROPOSTA DE COMPENSAÇÃO

Acesso Rodoviário entre os bairros Colinas da Anhanguera e Cidade de São Pedro

**Regularização do TRECHO 1
Supressão TRECHO 3**



CONDEMAS

ÁREAS DE SUPRESSÃO DA VEGETAÇÃO

ÁREAS DE REGULARIZAÇÃO DO TRECHO 1
(Auto de Infração nº 1679075)

E

SOLICITAÇÃO DO TRECHO 3



CONDEMAS

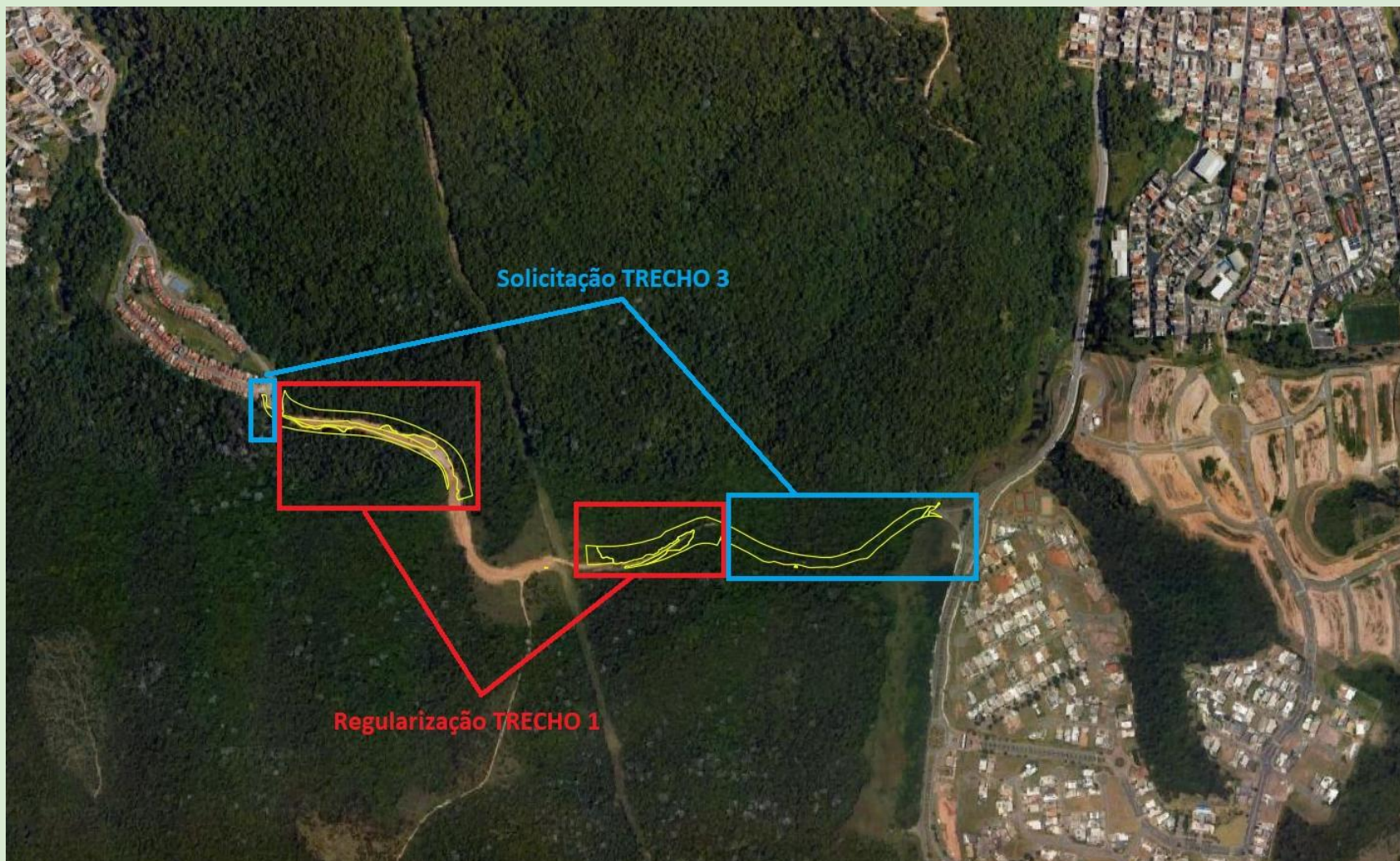

CONDEMAS

Vegetação Ligação Colinas - Cidade de São Pedro	Empreendimento (total)	Trecho 1 Regularização AI nº 1679075	Trecho 3 Etapa 1	Trecho 3 Etapa 2	Trecho 2 Estimatima
	m ²				
Solo Exposto em APP	---	---	---	---	---
Solo Exposto fora APP	8.317,50	4.962,28	776,23	254,12	2.324,87
Estagio Inicial em APP	---	---	---	---	---
Estagio Inicial fora APP	43.113,86	3.277,07	317,45	60,57	39.458,77
Estagio Avançado em APP	5.230,45	---	171,29	---	5.059,16
Estagio Avançado fora APP	55.960,86	17.646,37	7.996,53	376,21	29.941,75
Campo Antropico em Área Alagada	1.115,32	---	83,23	---	1.032,09
Acessos Principais em APP	7.420,15	---	238,95	---	7.181,20
Acessos Principais fora APP	1.583,87	---	---	101,48	1.482,39
TOTAL	122.742,01	25.885,72	9.583,68	792,38	86.480,23

CONDEMAS

PROPOSTA DE COMPENSAÇÃO CONFORME RESOLUÇÃO SMA 07/17 E PROGRAMAS AMBIENTAIS DO EIA/RIMA

Projeto 1: Projeto de Averbação da Área: trata-se de aquisição de área particular com objetivo de averbação em matrículas da Reserva Biológica Tamboré bem como cumprir o Programa de Incremento à Conectividade previsto no EIA/RIMA.

Projeto 2: Restauração Ecológica através de plantio em APP: consiste em executar plantio de espécies nativas de mata atlântica em área de preservação permanente localizada ao lado do remanescente de vegetação do empreendimento.

Projeto 3: Restauração Ecológica através de plantio em Parque Municipal: tem como objetivo restaurar áreas degradadas dentro dos limites do Parque Municipal do Burle Marx através de plantio de espécies nativas de mata atlântica.



CONDEMAS

SOLICITAÇÃO DE ASV - TRECHO 3 (ETAPA 1 e 2)			
	Area de Supressão (m²)	Compensação SMA 07/17	Area a Compensar (m²)
Estagio Avançado em App	171,29	x7	1199,03
Estagio Avançado fora de App	8372,74	x6	50236,44
Estágio Inicial fora de APP	378,02	x2	756,04
Campo Antropico em APP	322,18	x2	644,36
		TOTAL EM ÁREA (m²)	52835,87
		TOTAL EM MUDAS	5.284

REGULARIZAÇÃO DO TRECHO 1			
	Area de Supressão (m²)	Compensação SMA 07/17	Area a Compensar (m²)
Estagio Avançado fora de App	17646,37	x6	105878,22
Estágio Inicial fora de APP	3277,02	x2	6554,04
		TOTAL EM ÁREA (m²)	112432,26
		TOTAL EM MUDAS	11.243
		TOTAL EM ÁREA (m²)	165.268,23
		TOTAL EM ÁREA (ha)	16,52
		TOTAL EM MUDAS	16.527

CÁLCULOS DA
COMPENSAÇÃO
AMBIENTAL
CONFORME
RESOLUÇÃO SMA
07/17



CONDEMAS

RESUMO DAS ÁREA DESTINADAS À COMPENSAÇÃO

<u>Projeto 1</u> : Projeto de Averbação na Rebio Tamboré	82.838,99 m ² (8,28ha)
<u>Projeto 2</u> : Restauração Ecológica em APP	39.416,70 m ² (3,94ha)
<u>Projeto 3</u> : Restauração Ecológica no Parque municipal Burle Marx	42.812,94 (4,28 ha)
TOTAL	165.268,23 (16,52ha)



CONDEMAS

Projeto 1: Averbação ReBio Tamboré

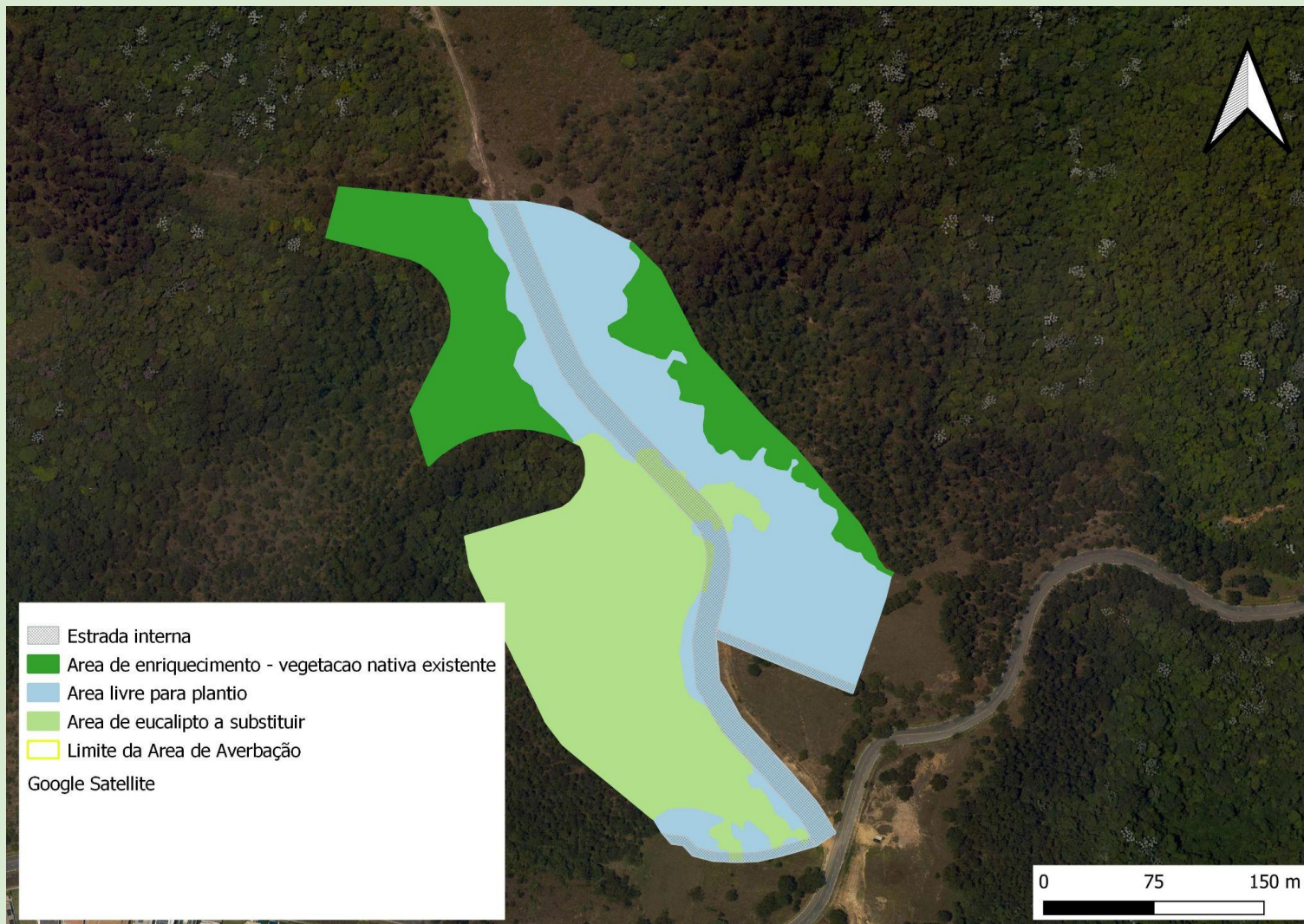

CONDEMAS

**Projeto 2:
Plantio em
APP**



**Projeto 3:
Plantio em
área ao lado
do Parque
Municipal
Burle Marx**

