

PROPOSTA DE COMPENSAÇÃO AMBIENTAL

SUPRESSÃO DO TRECHO 2 | PROJETO 4 E 5

Acesso Rodoviário entre os bairros Colinas da Anhanguera e Cidade de São Pedro



CONDEMAS

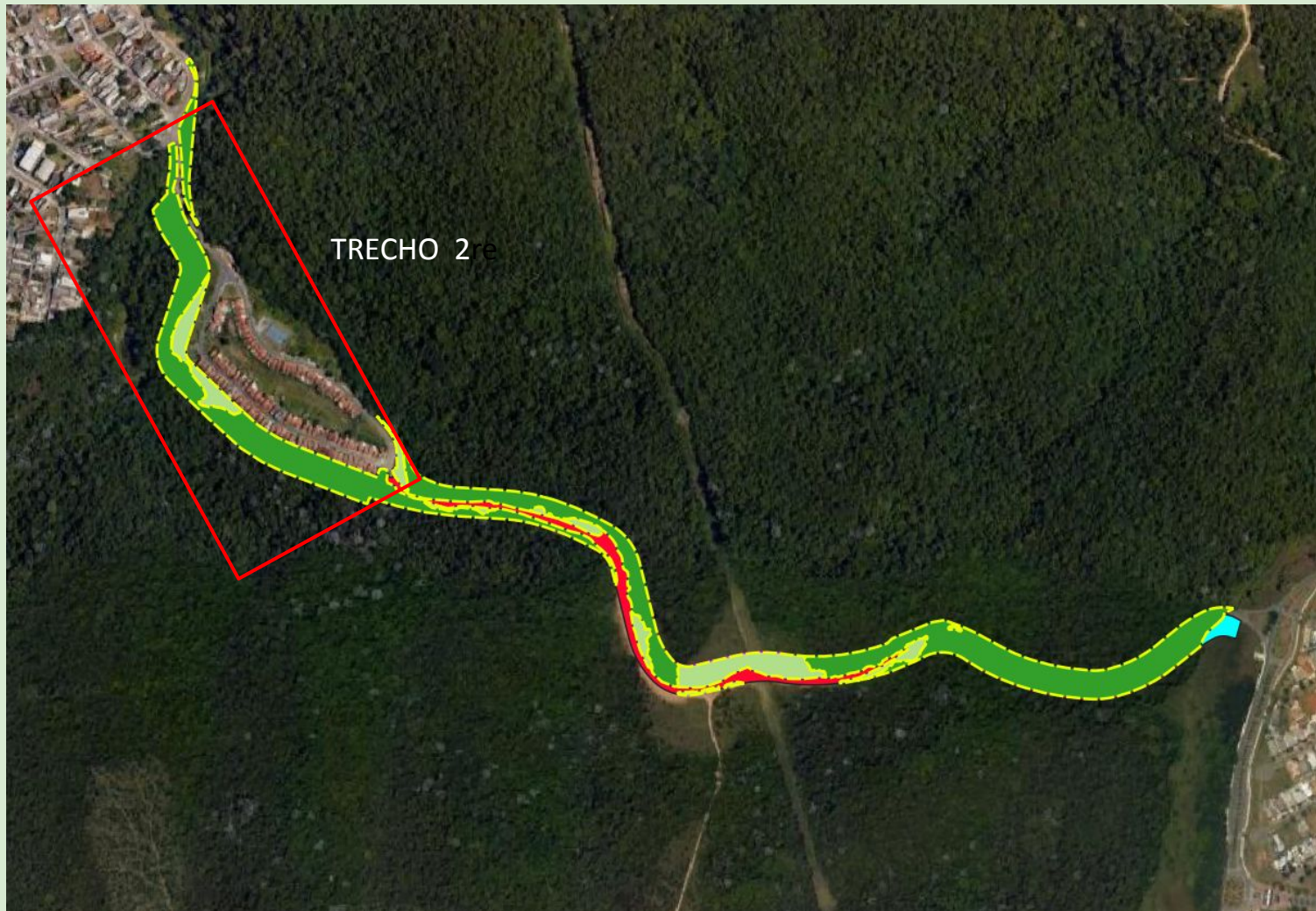

Projeto de compensação 1, 2 e 3 referente ao trecho 1 e 3 foram aprovados por meio da Resolução nº 160 em 15 de março de 2023.



CONDEMAS

CÁLCULOS DA COMPENSAÇÃO AMBIENTAL CONFORME RESOLUÇÃO SMA 07/17

ESTIMATIVA DE ASV - TRECHO 2			
	Area de Supressão (m ²)	Compensação SMA 07/17	Area a Compensar (m ²)
Estagio Avançado fora de App	18635,62	x6	111813,72
Estagio Avançado em App	4740,86	x7	33186,02
Estágio Inicial fora de APP	4374,7	x2	8749,4
TOTAL SUPRESSÃO DO TRECHO	27751,18	TOTAL COMPENSAÇÃO	153749,14
		TOTAL EM MUDAS	15.375

**CONDEMAS**

RESUMO DAS ÁREA DESTINADAS À COMPENSAÇÃO

IDENTIFICAÇÃO	LOCAL	TRECHO	ÁREA EM M ²	ÁREA EM HA
Projeto 1*	Averbação de área na REBIO Tamboré	Regul. TRECHO 1 e TRECHO 3	82.838,99	8,28
Projeto 2*	Restauração ecológica em APP	Regul. TRECHO 1 e TRECHO 3	39.416,70	3,94
Projeto 3*	Restauração ecológica no parque municipal Burle Marx	Regul. TRECHO 1 e TRECHO 3	42.812,94	4,28
Projeto 4	Averbação de área na REBIO Tamboré	Regul. TRECHO 1 e TRECHO 2	42.735,14	4,27
Projeto 5	Restauração ecológica em área publica	TRECHO 2	118.437,34	11,84
TOTAL DE ÁREA DE COMPENSAÇÃO			326.241,11	32,61

*Aprovado conforme Resolução nº 160 em 15 de março de 2023

PROPOSTA DE COMPENSAÇÃO CONFORME RESOLUÇÃO SMA 07/17 E PROGRAMAS AMBIENTAIS DO EIA/RIMA

Projeto 1: Projeto de Averbação da Área: trata-se de aquisição de área particular com objetivo de averbação em matrículas da Reserva Biológica Tamboré bem como cumprir o Programa de Incremento à Conectividade previsto no EIA/RIMA.

Projeto 2: Restauração Ecológica através de plantio em APP: consiste em executar plantio de espécies nativas de mata atlântica em área de preservação permanente localizada ao lado do remanescente de vegetação do empreendimento.

Projeto 3: Restauração Ecológica através de plantio em Parque Municipal: tem como objetivo restaurar áreas degradadas dentro dos limites do Parque Municipal do Burle Marx através de plantio de espécies nativas de mata atlântica.

Projeto 4: Projeto de Averbação da Área: trata-se de incorporação de área particular nas matrículas da Rebio Tamboré. Tal área fará a conexão do local denominado “orelha do coelho” garantindo assim a restauração do local. Será necessário a recomposição através de plantio.

Projeto 5: Restauração Ecológica através de plantio em área Pública: consiste em promover a restauração ecológico de uma área pública adjacente a um remanescente florestal em estágio médio de regeneração natural no região do município denominada “Sítio do Morro”.



Projeto 1: Averbação ReBio Tamboré

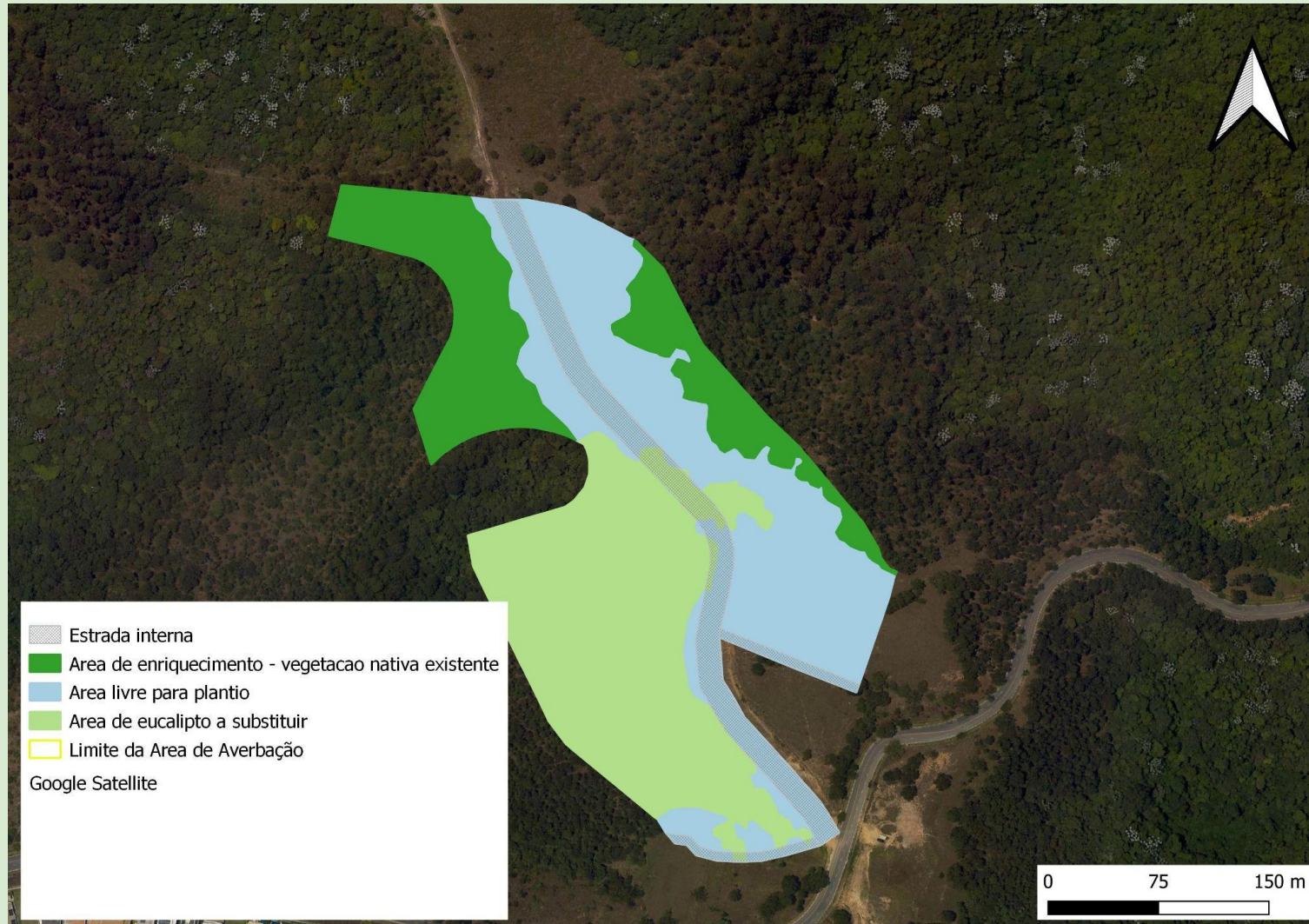

CONDEMAS

**Projeto 2:
Plantio em
APP**



**Projeto 3:
Plantio em
área ao lado
do Parque
Municipal
Burle Marx**



**Projeto 4:
Averbação
ReBio
Tamboré
("orelha do
coelho")**



CONDEMAS

**Projeto 5:
Plantio em
área pública
adjacente ao
fragmento
florestal**



CONDEMAS